

## INTERECO SERVIZI

*Partner globale nei servizi ambientali per organizzazioni ed imprese*

Attiva da oltre vent'anni, **INTERECO SERVIZI S.r.l.** è oggi un operatore leader a livello nazionale nei servizi ambientali e rappresenta un partner globale per le Imprese e per gli Enti Pubblici.

INTERECO SERVIZI infatti ha maturato specifiche esperienze di intervento ed assistenza sia nel settore industriale (Gruppo ENEL, Gruppo Leonardo-Finmeccanica, Istituto Poligrafico e Zecca dello Stato) che dei servizi (Gruppo Ferrovie dello Stato, Gruppo Telecom Italia, Alitalia, AMA, ACEA, ATAC) e della pubblica amministrazione (Agenzia del Demanio, Camera dei Deputati, Presidenza della Repubblica).

INTERECO SERVIZI realizza i servizi ambientali e gestisce commercialmente i quattro impianti di stoccaggio e trattamento rifiuti del gruppo: uno per quelli recuperabili a Guidonia (Roma est), uno per quelli recuperabili a Pomezia (Roma sud) e due per quelli pericolosi a Pomezia (Roma sud).

Scegliere la nostra organizzazione vuol dire:

- **competitività di prezzo**, grazie all'annullamento della catena di subfornitura;
- **certezza nei tempi di intervento**, grazie alle capacità operative dirette, che vanno dall'intervento in campo, ai trasporti, allo smaltimento finale;
- **ottimale gestione dei temi della sicurezza sul lavoro e della tutela ambientale**, grazie alla scelta di un unico fornitore specializzato.

Le nostre principali aree di intervento:

- **gestione rifiuti speciali;**
- **bonifiche e demolizioni;**
- **consulenza ed ingegneria.**

Azienda certificata  
UNI EN ISO 9001  
UNI EN ISO 14001  
OHSAS 18001

Attestazione SOA  
OG1 – OG12 – OS24

Cap. soc. € 246.344,00  
C.F. e R.I. 04185561000  
R.E.A. Roma 741366

Sede legale ed operativa  
Via Trieste, 12  
00071 Pomezia (RM)

Tel. 06/94443880  
Fax 0774 374112



**IL VOSTRO PARTNER NEI SERVIZI  
AMBIENTALI**

*Da oltre venti anni a fianco di Imprese ed Enti Pubblici per gestione rifiuti speciali,  
bonifiche e demolizioni, consulenza ed ingegneria ambientale.*

## **1.1 ORGANIZZAZIONE**

### **Consiglio di Amministrazione**

La gestione dell'impresa è affidata ad un Consiglio di Amministrazione di n. 2 membri.

Ad esso fanno riferimento:

- Direzione Commerciale;
- Direzione Operativa;
- Direzione Amministrativa.

### **Direzione Commerciale**

La Direzione Commerciale si avvale di uno staff di 4 unità per rispondere alle richieste di servizio dei Clienti e coordina 7 responsabili commerciali, con competenze territoriali o di settore di Clientela.

I responsabili, diplomati o laureati, dipendenti dell'azienda ed adeguatamente formati, hanno specifiche mansioni di assistenza al Cliente:

- analisi delle esigenze in materia di servizi ambientali;
- raccolta degli elementi tecnici ed operativi per proporre le idonee soluzioni di intervento;
- assistenza e consulenza per tutti gli aspetti tecnico-amministrativi legati all'intervento, dagli adempimenti in materia di rifiuti, alla gestione dei rapporti con gli enti di controllo, agli adempimenti in materia di sicurezza sul lavoro.

### **Direzione Operativa**

La Direzione Operativa si avvale di uno staff di 4 impiegati che pianificano e controllano la logistica di personale, attrezzature ed automezzi e coordina 8 responsabili di commessa che gestiscono l'avanzamento dei cantieri, rappresentando l'interfaccia operativa unica per il Cliente.

Nel seguito, alcune ulteriori indicazioni sul personale della direzione operativa.

Sono dipendenti dell'impresa:

- n. 3 ingegneri;
- n. 1 dottore in scienze naturali;
- n. 3 geometri;
- n. 1 perito chimico;
- n. 1 perito industriale.

Sono collaboratori stabili:

- n. 3 geologi, con esperienza pluriennale in attività di indagini ambientale e gestione di bonifiche di siti contaminati;
- n. 1 consulente ADR;
- n. 1 Responsabile del Servizio di Prevenzione e Protezione.

Sono dipendenti a tempo indeterminato dalla scrivente 27 operatori, con la qualifica di autista.

Gli autisti in possesso di Certificato di Formazione Professionale al Trasporto delle Merci Pericolose ai sensi dell'ADR sono 13.

Sono dipendenti a tempo indeterminato della scrivente, inoltre, 68 operatori con la qualifica di operaio.

Gli operai abilitati alla bonifica dei beni contenenti amianto sono 36, clinicamente monitorati in merito alle patologie polmonari e periodicamente formati in merito.

Inoltre 19 operai abilitati alla bonifica amianto hanno specifica attestazione per interventi in spazi confinati ai sensi del DPR 117/2011.

### Direzione amministrativa

La Direzione Amministrativa conta sul contributo di 2 laureati in economia e commercio e su uno staff di 6 persone.

Fig. 1 – Organigramma aziendale

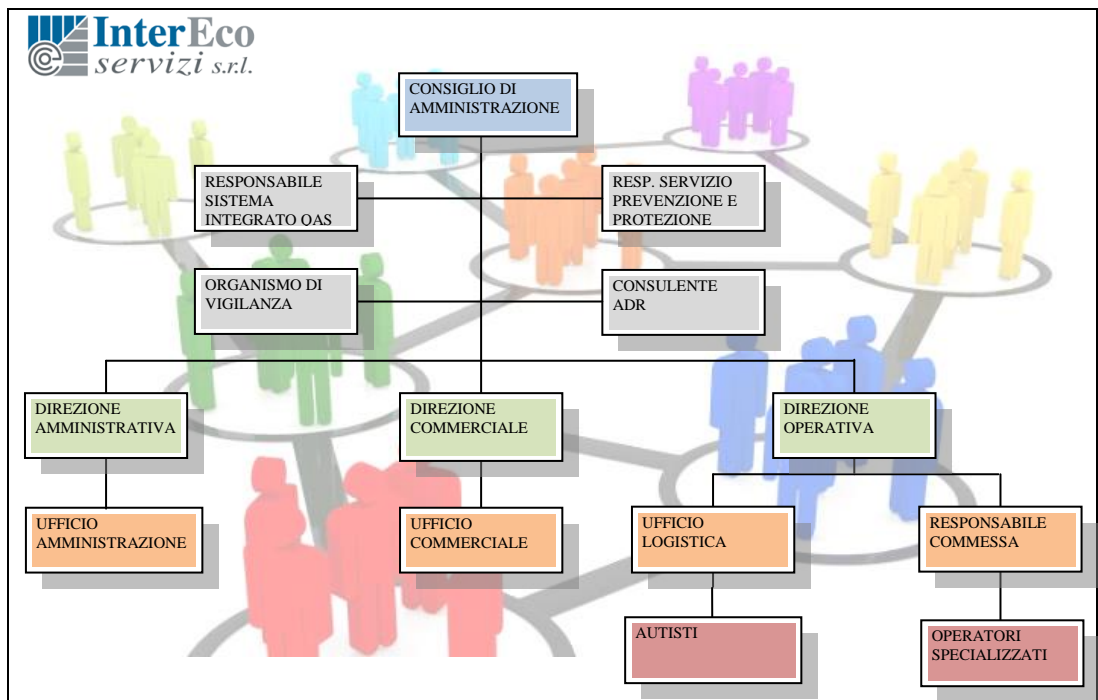

### 1.2 ATTESTAZIONI E CERTIFICAZIONI

L'impegno di INTERECO SERVIZI per la qualità del servizio e per l'ottimizzazione delle proprie prestazioni ambientali e in materia di sicurezza è testimoniato dal possesso delle seguenti certificazioni:

- Certificazione UNI EN ISO 9001 per il Sistema di Gestione per la Qualità;
- Certificazione UNI EN ISO 14001 per il Sistema di Gestione per l'Ambiente;
- Certificazione OHSAS 18001 per il Sistema di Gestione per la Sicurezza.

Per quanto riguarda l'iscrizione all'Albo Nazionale Gestori Ambientali, INTERECO SERVIZI è iscritta per le seguenti classi e categorie:

- categoria 1, classe C;
- categoria 4, classe C;
- categoria 5, classe C;
- categoria 8, classe C;
- categoria 9, classe C;
- categoria 10B, classe A.

INTERECO SERVIZI possiede le seguenti attestazioni per i lavori pubblici;

- OG1 Lavori Edili – Classe IV-bis;
- OG12 Bonifiche – Classe V;
- OS24 Verde ed arredo urbano – Classe I.

### **1.3 MODELLO DI ORGANIZZAZIONE, GESTIONE E CONTROLLO AI SENSI DEL D.LGS. 231/01**

All'inizio dell'anno 2014 è giunto a conclusione il processo di adozione di un modello organizzativo ai sensi del D.Lgs 231/01 con l'approvazione del Modello Organizzativo e del Codice Etico e la costituzione dell'Organismo di Vigilanza.

INTERECO SERVIZI, consapevole che la responsabilità sociale è un fattore chiave da valorizzare nei confronti di tutti i propri interlocutori, ha ritenuto necessario definire chiaramente l'insieme dei valori e delle regole di etica e morale che riconosce fondamentali.

Per questo motivo il Consiglio di Amministrazione ha approvato, ai sensi del Dlgs 231/01, il Modello di Organizzazione, Gestione e Controllo e il Codice Etico al quale devono attenersi i dipendenti, i membri degli organi amministrativi e i soggetti terzi che collaborano con la società. Ha inoltre costituito un Organismo di Vigilanza ai sensi del predetto decreto.

Attraverso il Codice Etico, INTERECO SERVIZI ha voluto definire con chiarezza che, nel perseguimento degli obiettivi prefissati, si ispira al principio dell'etica per garantire che il corretto svolgimento delle attività salvaguardi l'affidabilità, la reputazione e l'immagine dell'azienda stessa.

Il Modello Organizzativo non rappresenta altro che l'esemplificazione concreta di tali principi. All'Organismo di Vigilanza è demandato il compito di verificare la rispondenza del modello adottato ai principi del D.Lgs. 231/01.

### **1.4 SEDI**

#### **INTERECO SERVIZI - Pomezia – Via Trieste**

Ubicata in Via Trieste n. 12 – 00071 Pomezia, ospita la Direzione Commerciale, la Direzione Operativa e la Direzione Amministrativa, ed è:

- base logistica per l'organizzazione dei servizi effettuati in Regione Lazio;
- base logistica per la realizzazione dei cantieri e dei servizi effettuati sul territorio italiano;
- impianto autorizzato al recupero dei rifiuti speciali non pericolosi ai sensi dell'art. 216 del D.Lgs. 152/2006, con AUA R.U. 4200 del 04/10/2017.

#### **FAT - Guidonia – Via Einaudi**

Ubicata in Via Luigi Einaudi Snc – Z.I. Tavernelle – 00012 Guidonia Montecelio (RM), è:

- sede della propria consociata F.A.T. Srl, impianto autorizzato al recupero dei rifiuti speciali non pericolosi ai sensi dell'art. 216 del D.Lgs. 152/2006, con AUA 1/2017 del 09/03/2017.

### **ECOFAT CENTRO - Pomezia - Via Don Tazzoli**

Ubicata in Via Don Tazzoli n. 9 – 00071 Pomezia, è:

- sede della propria consociata Ecofatcentro S.r.l., impianto autorizzato allo stoccaggio e al trattamento dei rifiuti speciali non pericolosi e pericolosi ai sensi dell'art. 208 del DM 152/2006 con Autorizzazione Regionale B3392\_30-7-2009.

### **ECOCENTRO - Pomezia - Via Don Tazzoli**

Ubicata in Via Don Tazzoli n. 16 – 00071 Pomezia, è:

- sede della propria consociata Ecocentro S.r.l., impianto autorizzato allo stoccaggio e al trattamento dei rifiuti speciali non pericolosi e pericolosi ai sensi dell'art. 208 del DM 152/2006 con Autorizzazione Regionale B2344\_04-6-2009.

Fig. 2 – Gruppo INTERECO SERVIZI

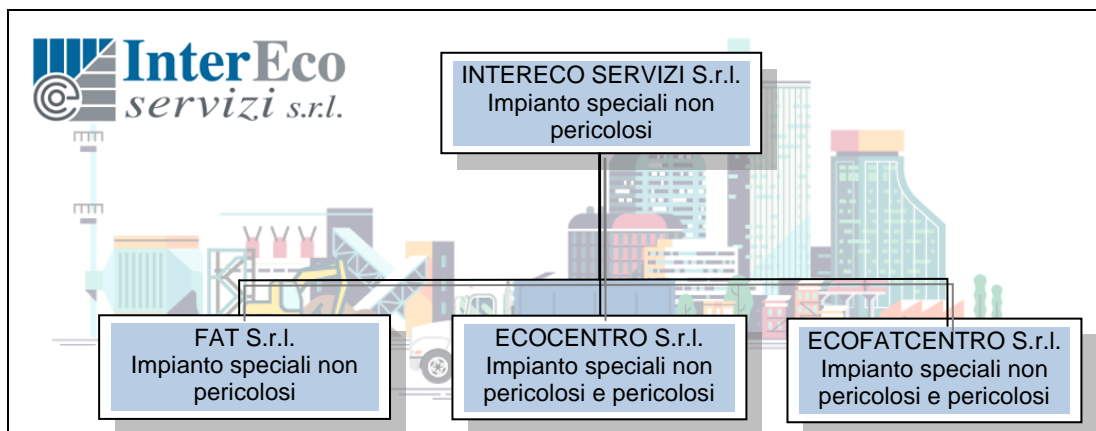

## **1.5 AUTOMEZZI E ATTREZZATURE**

INTERECO SERVIZI è in possesso di oltre 50 automezzi autorizzati al trasporto dei rifiuti, di diversa tipologia:

- autocarri furgonati o cassonati adibiti al trasporto di rifiuti in colli (solidi o liquidi);
- motrici ed autotreni attrezzabili:
  - con container scarrabile (mc 30) idoneo al trasporto dei rifiuti in colli (solidi o liquidi) sia dei rifiuti solidi sfusi;
  - con autocisterna (mc 10) munita di elettropompa per la aspirazione dei rifiuti liquidi (oli, emulsioni, fanghi pompabili).
  - con autospurgo (mc 10) dotato di canal-jet.
- semirimorchio.

La scrivente possiede attrezzature specifiche per la movimentazione dei rifiuti dai siti di deposito temporaneo fino a punto carrabile e per il carico sugli automezzi.

Relativamente ai propri automezzi, INTERECO SERVIZI ha adottato il sistema MyFleet, che, tramite la avvenuta installazione su tutti gli automezzi aziendali di una Black Box MY FLEET SMALL, permette una visione istantanea della situazione generale delle attività dei mezzi a disposizione. Nello specifico, è possibile verificare, minuto per minuto, la posizione di tutti gli automezzi della impresa, rendendo quindi possibile adottare contromisure istantanee al fine di portare a buon esito il maggior numero di servizi da evadere nell'arco della giornata, nonché prevenire (e registrare) eventuali non conformità tra il percorso pianificato e quello seguito.

La scrivente possiede infine attrezzature specifiche per gli interventi di demolizione:

- mini escavatori e minipale;
- escavatori dotati di diverse attrezzature (benne di diverse dimensioni e caratteristiche, martello pneumatico, cesoia idraulica, trincia forestale);
- escavatori braccio lungo dotati di diverse attrezzature (benne di diverse dimensioni e caratteristiche, martello pneumatico, cesoia idraulica).

### 1.6 ELENCO DEI PRINCIPALI CLIENTI

Sono di seguito indicati i principali Clienti per cui la scrivente società ha realizzato o ha in corso servizi globali di gestione dei rifiuti speciali ed assimilabili.

#### Pubblica amministrazione

- Agenzia del Demanio
- Ministero della Difesa
- Presidenza della Repubblica
- Roma Capitale

#### Industria

- Gruppo ENEL
- Istituto Poligrafico e Zecca Stato
- Gruppo LEONARDO
- Trelleborg Whell System

#### Servizi

- Gruppo TELECOM ITALIA
- Gruppo FERROVIE DELLO STATO
- Gruppo ACEA
- AMA

#### Settore Finanziario

- BNL
- Intesa San Paolo
- Investire SGR
- Cassa Depositi e Prestiti

### 1.7 FATTURATO GLOBALE ED ORGANICO MEDIO ANNUO

Di seguito illustrazione grafica relativa al fatturato globale della società INTERECO SERVIZI ed all'Organico Medio Annuo indicato in bilancio.

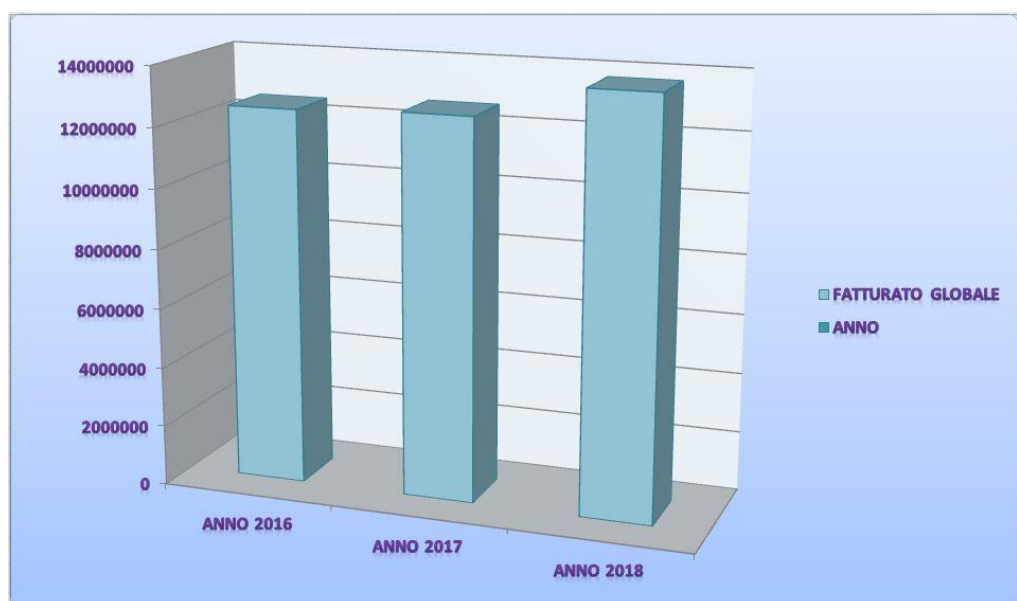

Fatturato Globale Annuo

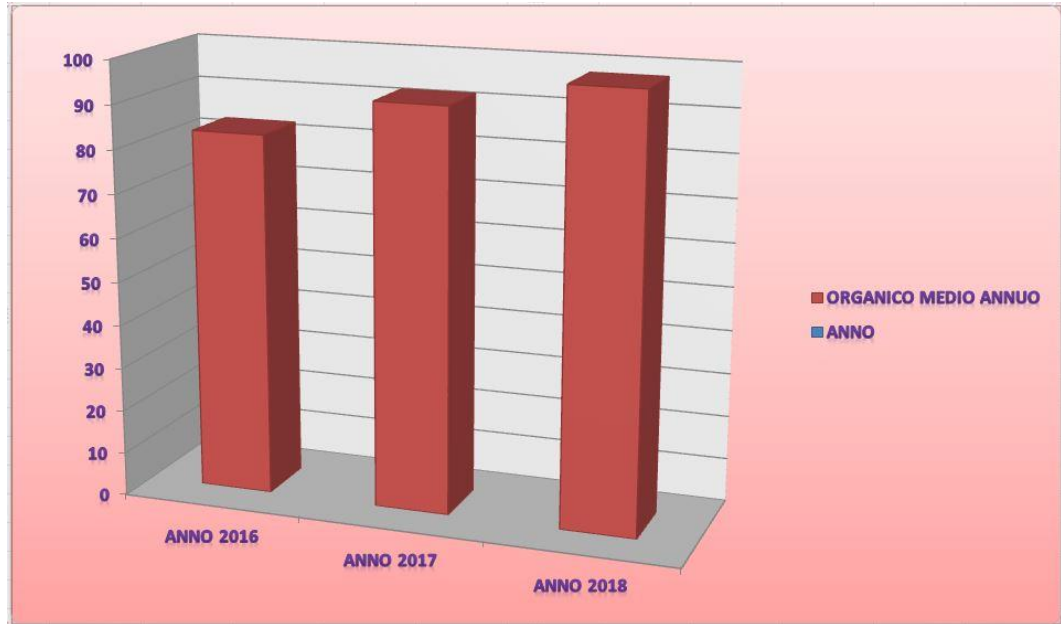

Organico Medio Annuo

### 1.8 AREE DI INTERVENTO E SERVIZI

Scegliere la nostra organizzazione vuol dire:

- **competitività di prezzo**, grazie all'annullamento della catena di subfornitura;
- **certezza nei tempi di intervento**, grazie alle capacità operative dirette, che vanno dall'intervento in campo, ai trasporti, allo smaltimento finale;
- **ottimale gestione dei temi della sicurezza sul lavoro e della tutela ambientale**, grazie alla scelta di un unico fornitore altamente specializzato.

Nel seguito una descrizione sintetica delle seguenti principali aree di intervento:

- **gestione rifiuti speciali;**
- **bonifiche e demolizioni;**
- **consulenza ed ingegneria.**

#### GESTIONE RIFIUTI SPECIALI

INTERECO SERVIZI svolge su tutto il territorio nazionale attività di gestione rifiuti speciali pericolosi e non pericolosi, curandone movimentazione, selezione, raccolta, carico, trasporto e smaltimento di rifiuti.

La società utilizza la propria moderna flotta di automezzi, con varie configurazioni (furgone, motrice, autotreno, semirimorchio) e ogni tipologia di allestimento (cassone, cassone scarrabile, gru, cisterna). Da anni, particolare attenzione è dedicata alle prestazioni ambientali della flotta: la maggior parte degli automezzi è in classe Euro 6 ed alcune unità sono alimentate a metano.

Gli autisti sono dipendenti della società, in possesso di patente specifica, carta di qualificazione del conducente, nonché abilitazione ADR per il trasporto delle merci pericolose.

Per la gestione del recupero o smaltimento dei rifiuti speciali, INTERECO SERVIZI fa riferimento agli impianti del proprio gruppo:

- **INTERECO SERVIZI S.r.l., piattaforma polivalente ubicata a Pomezia (RM)**, autorizzata alle operazioni di recupero dei rifiuti speciali non pericolosi, ai sensi dell'art. 216 del D.Lgs. 152/2006, con AUA R.U. 4200 del 04/10/2017; presso la piattaforma vengono operate cernita, selezione e rivalorizzazione di materiali quali: metalli, legno, vetro, carta, plastica, apparecchiature elettroniche, conferendo a discarica esclusivamente la frazione dichiarata non recuperabile a valle delle operazioni di trattamento;
- **F.A.T. S.r.l., piattaforma polivalente ubicata a Guidonia (RM)**, autorizzata alle operazioni di recupero dei rifiuti speciali non pericolosi, ai sensi dell'art. 216 del D.Lgs. 152/2006, con AUA 1/2017 del 09/03/2017; presso la piattaforma vengono operate cernita, selezione e rivalorizzazione di materiali quali: metalli, legno, vetro, carta, plastica, apparecchiature elettroniche, conferendo a discarica esclusivamente la frazione dichiarata non recuperabile a valle delle operazioni di trattamento;
- **Ecofatcentro S.r.l., piattaforma polivalente ubicata a Pomezia (RM)**, autorizzata alle operazioni di smaltimento dei rifiuti speciali pericolosi e non, ai sensi dell'art. 208 del D.Lgs. 152/2006, con Autorizzazione Regionale B3392\_30-7-2009; presso la piattaforma vengono operate le attività di deposito preliminare, raggruppamento e ricondizionamento dei rifiuti, che poi sono conferiti presso i più importanti impianti di trattamento, termovalorizzazione e discarica presenti sul territorio nazionale.
- **Ecocentro S.r.l., piattaforma polivalente ubicata a Pomezia (RM)**, autorizzata alle operazioni di smaltimento dei rifiuti speciali pericolosi e non, ai sensi dell'art. 208 del D.Lgs. 152/2006, con Autorizzazione Regionale B2344\_4-6-2009; presso la piattaforma vengono operate le attività di deposito preliminare, raggruppamento e ricondizionamento dei rifiuti, che poi sono conferiti presso i più importanti impianti di trattamento, termovalorizzazione e discarica presenti sul territorio nazionale.

### **Gestione rifiuti industriali**

INTERECO SERVIZI affianca le aziende industriali nella gestione dei propri rifiuti, in un'ottica di massimizzazione delle possibilità di recupero e di riduzione della percentuale smaltita, per una reale ottimizzazione dei costi. A disposizione delle realtà industriali, INTERECO SERVIZI mette le proprie ampie capacità logistiche e di trasporto, le capacità ricettive dei propri impianti, nonché una rete di partnership consolidate negli anni con i più importanti impianti di trattamento, termovalorizzazione e discarica presenti sul territorio nazionale.

### **Microraccolta rifiuti speciali**

INTERECO SERVIZI da sempre è al fianco delle piccole e medie imprese industriali, artigianali e commerciali, operanti nella Regione Lazio, per la gestione dei rifiuti speciali, effettuando sia il servizio di ritiro, sia garantendo la consulenza ambientale ed amministrativa personalizzata, con la presenza di proprio personale tecnico presso i Clienti. Data la capillarità del servizio (attualmente sono servite oltre 2.000 attività), INTERECO SERVIZI è in grado di assicurare una celere evasione di ogni richiesta di intervento, anche per piccoli quantitativi.

### **Microraccolta rifiuti da attività d'ufficio**

INTERECO SERVIZI è attiva nella gestione dei rifiuti prodotti tipicamente dalle attività d'ufficio: toner e lampade esauriti, archivio cartaceo, apparecchiature ed arredi obsoleti. Anche per questa tipologia di rifiuti, la società affianca al servizio di ritiro, il servizio di consulenza ambientale ed amministrativa personalizzata, con la presenza di proprio personale tecnico presso i Clienti. INTERECO



SERVIZI è in grado di assicurare una celere evasione di ogni richiesta di intervento, sia per piccoli quantitativi ordinari, sia per importanti quantità a fronte di interventi straordinari.

### **Distruzione fiscale**

INTERECO SERVIZI offre una gamma completa di servizi all'azienda che voglia procedere alla distruzione di beni (cespiti o merce), salvaguardando la deducibilità del costo correlato. Infatti, per non essere soggetta ad un trattamento fiscale sfavorevole, l'azienda deve rispettare le formalità previste dalla normativa fiscale (D.P.R. 10 novembre 1997, n. 441, circolare ministeriale n. 193 del 23 luglio 1998). Pertanto, INTERECO SERVIZI oltre ad effettuare l'attività di distruzione fisica presso gli impianti del gruppo, anche alla presenza degli enti di controllo (Guardia di Finanza ed Agenzia delle Entrate), fornisce assistenza per la corretta gestione della procedura di distruzione, anche con la redazione del verbale di distruzione e della specifica documentazione di smaltimento (FIR e Sistri).

### **Distruzione archivi riservati**

Le organizzazioni si trovano a gestire migliaia di informazioni molto delicate su carta o supporti informatici (CD/DVD, chiavette usb, hard disk, altre memorie digitali). Per la normativa sulla privacy (D.Lgs. 30 giugno 2003 n. 196), le stesse organizzazioni hanno l'obbligo di evitare che, al momento della dismissione dell'archivio cartaceo e/o digitale, le informazioni ivi contenute (quali nomi, indirizzi, rubriche telefoniche, foto, filmati, numero di conto bancario, dati personali in generale, anche di tipo sensibile come quelli sanitari) possano cadere nelle mani di terzi. Questo innanzitutto allo scopo di non esporsi e non esporre altri a rischi gravi, come ad esempio la manipolazione di dati e il furto di identità. La strada più sicura per gestire la dismissione degli archivi (cartacei e digitali) viene ad essere quella della distruzione fisica. In tal senso, INTERECO SERVIZI è al fianco delle organizzazioni, con trasporti dedicati e controllati degli archivi presso gli impianti di smaltimento del gruppo, dove la carta e i supporti informatici sono distrutti tramite triturazione.

### **Predisposizione rifiuti pericolosi al trasporto ADR**

INTERECO SERVIZI, con proprio personale tecnico, provvede direttamente presso la sede del cliente a ricondizionare particolari partite di rifiuti pericolosi (infiammabili, tossici, corrosivi), soprattutto quando i relativi imballi si trovano in fase di deterioramento e per i quali non è possibile la messa su strada nelle condizioni riscontrate. Si provvede a stilare un elenco dettagliato delle specie chimiche, a evidenziare le Etichette di Pericolo, le Frasi di Rischio, i Consigli di Prudenza ai sensi delle norme in materia di Etichettatura delle Sostanze Pericolose. Si provvede altresì alla identificazione del numero ONU, alla precompilazione del Documento di Trasporto, alla Redazione delle Istruzioni in Caso di Incidente ed alla fornitura degli Imballaggi Omologati ai sensi dell'ADR per il successivo ritiro e trasporto.

### **Gestione rifiuti pericolosi classificati come gas tossici**

Alcuni rifiuti pericolosi (ad esempio le soluzioni con cianuri utilizzate nel trattamento superficiale dei metalli) sono classificati come gas tossici, ai sensi del R.D. 9 gennaio 1927 n°147 "Approvazione del regolamento speciale per l'impiego dei gas tossici" e successive modifiche ed integrazioni, comprese ovviamente le norme ADR e il D.Lgs 152/2006 e s.m.i. con i collegati alle procedure di classificazione, imballaggio ed etichettatura delle merci pericolose. INTERECO SERVIZI affianca il produttore nella gestione di questa tipologia di rifiuti pericolosi, verificandone il confezionamento in idonei contenitori omologati ONU, gestendo le comunicazioni con le autorità di polizia, il trasportatore

autorizzato e l'impianto di smaltimento, fino al rilascio della dichiarazione di avvenuto smaltimento.

#### **Gestione rifiuti esplosivi**

INTERECO SERVIZI, tramite vettori specificatamente autorizzati ed attrezzati, provvede al ritiro di rifiuti esplosivi, quali fuochi artificiali, lacrimogeni e inneschi di airbag. Il servizio è comprensivo della redazione dei documenti previsti dall'ADR per la classe 1 (Documento di Trasporto, Redazione delle Istruzioni in Caso di Incidente) ed apposizione delle relative Etichette. I rifiuti sono conferiti presso impianto specificatamente autorizzato, in possesso anche di licenza rilasciata dal Ministero dell'Interno.

#### **Gestione rifiuti radioattivi**

INTERECO SERVIZI provvede al ritiro dei rifiuti radioattivi, tramite vettori specificatamente autorizzati dal Ministero delle Attività Produttive e conferendo ad impianti specificatamente attrezzati per il ricondizionamento e l'innocuizzazione. A richiesta del detentore, si effettua la fornitura degli specifici contenitori omologati per il deposito dei rifiuti radioattivi in attesa dell'asporto, nonché alla caratterizzazione dei rifiuti radioattivi con l'invio presso la sede del cliente di squadra specializzata munita di idonea strumentazione di misura.

#### **Realizzazione e gestione isole ecologiche**

INTERECO SERVIZI fornisce ogni supporto progettuale, tecnico e in termini di forniture per la corretta realizzazione del deposito temporaneo presso il produttore (isola ecologica). In particolare, al fine di garantire la sicurezza necessaria nell'ambito del deposito temporaneo dei rifiuti speciali pericolosi, la società fornisce specifici contenitori idonei all'imballaggio ed al contenimento degli stessi, anche omologati ai sensi delle norme in materia di trasporto merci pericolose (ADR). INTERECO SERVIZI fornisce in noleggio container scarrabili e presscontainer per il deposito temporaneo dei rifiuti speciali assimilabili agli urbani (carta, legno, plastica, metalli) resi sfusi dal cliente, nonché cisterne per il deposito degli olii minerali a norma DM 392/96. Su richiesta del Cliente, la società – con proprio personale dipendente – garantisce inoltre la gestione dell'isola ecologica, in termini di orario di apertura, corretta selezione e destinazione al contenitore dedicato dei rifiuti, mantenimento della pulizia e del decoro, segnalazione alla nostra logistica delle necessità di rimozione dei rifiuti.

#### **Autoespurgo, videoispezioni e disostruzione condotte**

INTERECO SERVIZI, con propri automezzi ed attrezzature, provvede all'aspirazione dei fanghi di fossa settica, dei reflui di autolavaggio, dei grassi di mensa e – comunque – di tutti i reflui liquidi pompabili, tramite autocisterne omologate, anche nel caso rifiuti soggetti alle norme ADR per il trasporto delle merci pericolose. All'occorrenza, la società provvede alle videoispezioni, per verificare ostruzioni e/o danneggiamenti delle condotte, alla disostruzione delle condotte tramite proprio canal jet ed al conseguente smaltimento dei reflui.

#### **Gestione rifiuti abbandonati**

Un fenomeno ricorrente è quello dei rifiuti abbandonati su aree pubbliche. Il fenomeno, a volte, prende l'aspetto di emergenza sociale ed ambientale, riguardando anche i materiali da costruzione contenenti amianto ed altri rifiuti pericolosi, oltre che rifiuti non pericolosi, quali arredi, pneumatici ed inerti. INTERECO SERVIZI, con proprio personale dipendente specializzato, affronta queste situazioni, gestendo l'eventuale bonifica dell'amianto, selezionando e confezionando opportunamente gli altri rifiuti per il successivo trasporto e

smaltimento/recupero. L'intervento può prevedere anche l'utilizzo di attrezzature, quali escavatore, minipala e gru con benna a polipo.

## **BONIFICHE E DEMOLIZIONI**

L'intervento di bonifica può riguardare singole attrezzature, impianti e manufatti o intere aree, all'interno di insediamenti attivi o di siti dismessi. La bonifica, in molti casi, è una fase propedeutica alla dismissione e demolizione, in altri, alla riutilizzazione, di attrezzature, impianti, manufatti ed aree. INTERECO SERVIZI si pone come punto di riferimento per la gestione degli interventi di bonifica e demolizione, grazie alla pluriennale esperienza specifica ed al possesso di capacità operative dirette. In particolare, si rimarca che INTERECO SERVIZI, oltre a tutte le iscrizioni per la gestione dei rifiuti:

- è iscritta all'Albo Nazionale Gestori Ambientali per le attività di bonifica amianto in matrice compatta e friabile (categoria 10B A);
- è iscritta all'Albo Nazionale Gestori Ambientali per le attività di bonifica di siti (categoria 9 C);
- è in possesso di attestazione SOA per la categoria OG12 V bonifiche ambientali;
- è in possesso di attestazione SOA per la categoria OG1 IV bis lavori edili;
- è in possesso di attestazione SOA per la categoria OS24 verde e arredo urbano;
- è in possesso di certificazione ai sensi del Regolamento CE 303/2008 per la gestione dei gas fluorurati ad effetto serra ed è iscritta al relativo registro;
- dispone di personale dipendente, in possesso di abilitazione ad operare in ambienti confinati (DPR 177/2011) e formato in materia di rischio chimico e biologico.

### **Bonifica amianto compatto**

INTERECO SERVIZI realizza interventi di bonifica dei manufatti contenenti amianto in matrice compatta, tipicamente coperture industriali e civili, canne fumarie, serbatoi e tubazioni. Gli interventi vedono esclusivamente il coinvolgimento di personale dipendente e di attrezzature specifiche di proprietà. La bonifica, su richiesta del Cliente, può essere accompagnata dai necessari rifacimenti. Infatti, INTERECO SERVIZI ha personale dipendente esperto negli interventi di ricopertura, impermeabilizzazione e lattoneria, nonché di ripristino di serbatoi idrici, canne fumarie e tubazioni.

### **Bonifica amianto friabile**

La bonifica dei materiali friabili in amianto pone problemi per la tutela di lavoratori ed ambiente ben maggiori della bonifica dell'amianto in matrice compatta. L'allestimento delle aree confinate con relative unità di decontaminazione è la soluzione operativa principale per affrontare i problemi suddetti. L'amianto friabile si riscontra principalmente come coibentazione o guarnizione di tubazioni e macchine, come prodotto intumescente di pilastri e solai in carpenteria metallica e negli adesivi delle pavimentazioni viniliche. Anche in questo ambito molto specializzato, INTERECO SERVIZI ha accumulato esperienze uniche sia per dimensioni (ad esempio interventi su interi complessi immobiliari), che per complessità operative (ad esempio interventi in locali sotterranei o in ambienti angusti come quelli di una nave). Per la realizzazione della bonifica di amianto friabile, INTERECO SERVIZI si avvale esclusivamente di personale dipendente e di attrezzature specifiche di proprietà.

### **Bonifica fibre artificiali vetrose - FAV**

Nel 2010, la Direzione Regionale Sanità della Regione Lombardia ha approvato le “Linee Guida per la bonifica di manufatti in posa contenenti Fibre Vetrose Artificiali”, che – in assenza di una normativa nazionale – sono diventate il punto di riferimento anche per INTERECO SERVIZI per gestire tali interventi. Con il termine FAV si individua una larga varietà di prodotti inorganici fibrosi ottenuti sinteticamente, ad esempio le lane di vetro e di roccia utilizzate per l’isolamento termico, acustico e la protezione incendio o le fibre ceramiche refrattarie impiegabili per applicazioni ad alte temperature. Le linee guida, per le FAV classificate come cancerogene, prevedono metodi di bonifica simili a quelli previsti per l’amianto friabile. Nei casi meno pericolosi per la salute umana, la metodologia di bonifica è semplificata pur richiedendo l’intervento di operatori specializzati, dotati di opportuna formazione e di specifiche disposizioni di protezione individuale.

### **Bonifica gas fluorurati ad effetto serra (f-gas)**

Molteplici impianti contengono gas fluorurati a effetto serra: apparecchiature fisse di refrigerazione, condizionamento d’aria, pompe di calore, sistemi di protezione antincendio ed estintori, commutatori ad alta tensione, ecc.. L’intervento di dismissione di tali impianti deve prevedere la bonifica degli f-gas, che può essere realizzata solo da operatori ed aziende specificatamente certificate. INTERECO SERVIZI, iscritta al Registro nazionale ed in possesso di specifica certificazione rilasciata da IMQ, può gestire questi interventi di bonifica, con attrezzature di proprietà regolarmente tarate e verificate.

### **Servizi per la gestione dei serbatoi interrati di combustibili**

I serbatoi, spesso installati decenni or sono, se non regolarmente controllati e mantenuti, possono presentare situazioni di corrosione e, di conseguenza, possono originare perdite di combustibili. Le perdite di combustibili, anche se di piccola entità, ma protratte nel tempo, possono chiaramente dar luogo a fenomeni inquinamento del sottosuolo e delle acque di falda con conseguenze pesantissime, sia dal punto di vista economico, che penale. INTERECO SERVIZI offre una gamma completa per la gestione dei serbatoi interrati di combustibili, sia quando sono ancora in funzione, sia quando non sono più utilizzati. In particolare, i serbatoi ancora in funzione devono essere sottoposti a controlli periodici della tenuta con metodologie approvate Unichim e ad interventi programmati di risanamento, quali la vetrificazione. Invece i serbatoi non più utilizzati devono essere rimossi secondo un preciso protocollo che prevede: disconnessione fisica dalle linee di erogazione/alimentazione; verifica dell’assenza di condizioni di esplosività; bonifica interna con smaltimento dei fondami e dei rifiuti di pulizia; estrazione e smaltimento del serbatoio, eventuale bonifica del terreno inquinato circostante; gestione dell’iter amministrativo con gli enti di controllo. Si farà ricorso alla messa in sicurezza permanente tramite inertizzazione solo nel caso in cui i serbatoi inutilizzati non possano essere rimossi.

### **Interventi su siti contaminati di ridotte dimensioni**

INTERECO SERVIZI, in caso di rischio reale di superamento delle concentrazioni soglia di contaminazione dovuti a sversamenti di idrocarburi e sostanze pericolose in siti di ridotte dimensioni o aree circoscritte, provvede direttamente con proprio personale, mezzi ed attrezzature, alle attività di messa in sicurezza d’emergenza, ai campionamenti di terreno ed alle relative analisi chimiche, alla redazione della relazione tecnica finale da presentare 30 giorni dopo l’avvenuto sversamento, in caso di ripristino del rispetto delle CSC. In caso contrario, INTERECO SERVIZI può affiancare i Clienti nella predisposizione del

progetto unico di bonifica. La tipologia di interventi in parola è gestita anche con modalità di pronto intervento.

### **Bonifica off site**

Tale intervento prevede rimozione, trasporto e conferimento del terreno contaminato ad impianti di trattamento - smaltimento autorizzati e consente di riportare i valori della contaminazione entro i limiti previsti dalla legge in tempi brevissimi. Per la realizzazione della bonifica off site, INTERECO SERVIZI si avvale esclusivamente di personale dipendente e di attrezzature specifiche di proprietà e sfrutta la propria rete di partnership con primari impianti di smaltimento, creata in oltre vent'anni di attività nel settore della gestione dei rifiuti.

### **Realizzazione e gestione di impianti per la bonifica in situ**

INTERECO SERVIZI, in virtù delle competenze ingegneristiche ed impiantistiche del proprio personale dipendente, è in grado di realizzare autonomamente e gestire direttamente impianti per la bonifica in situ. L'intervento in situ consente di trattare matrici ambientali a profondità non raggiungibili con operazioni di escavazione ordinarie e di bonificare sia i terreni, che le acque di falda. Le principali tecnologie utilizzate da INTERECO SERVIZI sono:

- soil vapor extraction (SVE);
- bioventing (BV);
- air sparging (AS);
- pump & treat (P&T).

### **Interventi in ambienti confinati e/o sospetti d'inquinamento**

Molti interventi di bonifica e di rimozione rifiuti, comportano la presenza degli operatori in ambienti confinati e/o sospetti d'inquinamento. INTERECO SERVIZI da anni si è adeguata alle disposizioni specifiche in materia dettate dal DPR 177/2011, realizzando la formazione e l'addestramento specifico delle proprie squadre formate da personale dipendente a tempo indeterminato e dotandosi di tutte le dotazioni di attrezzature e DPI necessarie.

### **Operazioni di strip out**

Lo strip out è una pratica che anticipa la demolizione e consente di differenziare tutti i rifiuti direttamente in cantiere prima di procedere con l'abbattimento delle strutture edili. Dopo smontaggio, trasporto, recupero o smaltimento di archivi, arredi, macchinari e attrezzature presenti nei locali, INTERECO SERVIZI procede alla differenziazione di un ampio ventaglio di rifiuti: dai serramenti e dalle vetrate, alle controsoffittature fino ai pavimenti sopraelevati ed ai rivestimenti in gomma o moquette. Particolare attenzione nello strip-out viene riservata anche agli impianti (elettrici, idraulici, termici e di condizionamento). Dopo le necessarie operazioni di bonifica, si procede infatti allo smontaggio degli impianti, gestendo correttamente i rifiuti prodotti e valorizzando la frazione recuperabile.

### **Demolizione industriale**

INTERECO SERVIZI ha sviluppato esperienze specifiche di demolizione in ambiti industriali. Operare in tali ambiti pone la necessità di confrontarsi sempre con nuove sfide e di sviluppare delle modalità operative ad hoc, ancora più complesse quando l'attività di demolizione convive con il proseguire delle attività produttive. In tal caso infatti bisogna procedere alla demolizione in modo rapido ed efficace, ma anche riducendo al minimo i disturbi (in termini di rumore, polveri, ecc.) per i lavoratori esterni al cantiere. Per la realizzazione degli interventi in parola, INTERECO SERVIZI si avvale esclusivamente di personale

dipendente e di attrezzature specifiche di proprietà e sfrutta la propria rete di partnership con primari impianti di recupero e smaltimento, creata in oltre vent'anni di attività nel settore della gestione dei rifiuti.

### **Demolizione civile**

INTERECO SERVIZI, con proprio personale qualificato, coordinato da responsabili tecnici in possesso di comprovata esperienza, provvede alla demolizione di un intero corpo di fabbrica, anche con triturazione in loco degli inerti finalizzata ad un loro riutilizzo nel cantiere. La specializzazione della società in questo genere di attività e la comprovata esperienza nella gestione dei materiali recuperabili, permette di trovare il giusto equilibrio economico tra il costo della demolizione e la rivalorizzazione dei rifiuti prodotti (inerti, metalli, ecc.) e poi selezionati.

### **CONSULENZA ED INGEGNERIA**

In un'ottica di assistenza globale, INTERECO SERVIZI da sempre affianca i Clienti nella gestione degli adempimenti tecnico-amministrativi connessi con gli interventi operativi di gestione rifiuti e di bonifica. Per le attività di consulenza ed ingegneria, la società fa riferimento alle ampie competenze tecniche della direzione operativa ed alla consolidata rete di partnership con specialisti di rilievo nazionale e primari laboratori di analisi nazionali.

### **Consulenza per la gestione dei rifiuti speciali**

In merito alla gestione dei rifiuti speciali, INTERECO SERVIZI offre ai propri Clienti:

- la consulenza ambientale, per la corretta classificazione del rifiuto e la definizione dell'iter fino a recupero e/o smaltimento;
- la consulenza normativa, per garantire la piena conformità del ciclo operativo e la tutela del produttore del rifiuto;
- l'assistenza amministrativa, in termini di tenuta della documentazione obbligatoria (FIR, Sistri, registri, MUD).

### **Servizi per la gestione di immobili con la presenza di amianto**

I proprietari di immobili con la presenza di amianto sono tenuti a fare un censimento specifico e a definire conseguentemente il programma di controllo e manutenzione, la cui attuazione deve essere curata da responsabile nominato ad hoc. INTERECO SERVIZI è in grado di fornire assistenza su tutti i suddetti aspetti, realizzando il censimento attraverso verifica della documentazione tecnica disponibile, ispezione diretta di tutti i locali e degli impianti, campionamento ed analisi dei materiali sospetti. D'altronde, nostri tecnici possono assumere il ruolo di responsabile del piano di controllo e manutenzione e curare l'aggiornamento del censimento amianto, predisporre i documenti necessari per una corretta informazione agli occupanti, supervisionare le attività di manutenzione ordinarie e straordinarie dei manufatti in amianto e valutarne lo stato di conservazione.

### **Consulenza per caratterizzazione e bonifica di siti contaminati**

Dalla definizione dell'iter istruttorio, alle indagini sul campo, all'analisi di rischio, all'individuazione delle soluzioni di bonifica, alla direzione dei lavori, INTERECO SERVIZI accompagna il Cliente, privato o pubblico, fino all'ottenimento della certificazione di avvenuta bonifica, con un approccio integrato che permette la salvaguardia della salute umana e dell'ambiente, il rispetto della normativa vigente, il controllo dei costi e la soddisfazione delle aspettative delle comunità locali. INTERECO SERVIZI è in grado di realizzare le seguenti attività:

- piani di caratterizzazione di siti potenzialmente contaminati;
- indagini, campionamenti e analisi di caratterizzazione;
- analisi di rischio sanitario-ambientale per la stima degli obiettivi di bonifica;
- modellazioni idrauliche e di trasporto degli inquinanti;
- progettazione e realizzazione interventi di messa in sicurezza, ripristino e riqualificazione ambientale;
- progettazione di interventi di bonifica, anche con tecniche alternative.

### **Attività di audit e due diligence ambientale**

La gestione degli immobili ad uso strumentale non può prescindere dalla valutazione della conformità alla normativa ambientale vigente e dal monitoraggio delle potenziali passività ambientali presenti: ciò è particolarmente vero durante le fasi di acquisizione/vendita immobiliari. INTERECO SERVIZI è in grado di organizzare in tempi brevi gruppi di lavoro per effettuare due diligence per conto di società ed operatori economici, impegnati in operazioni di fusione/acquisizione o di riconversione di aree ed impianti. In questo ambito d'intervento, la società effettua due diligence ambientale, gap analysis e valutazione di modalità, tempi e costi di adeguamento.

### **Analisi e monitoraggi**

Tramite una consolidata rete di collaborazione con laboratori specializzati, INTERECO SERVIZI organizza le campagne di monitoraggio e realizza analisi chimiche e ambientali sulle varie matrici (rifiuti, terreni, acque, aria). In forza di una maturata esperienza nel settore, INTERECO SERVIZI svolge attività di indagine attente alle peculiarità del sito in esame, in ragione delle caratteristiche geologiche e idrologiche, della storia e del contesto produttivo, della sensibilità ecologica e dei vincoli normativi specifici.

### **Comunicazione e formazione**

Per esigenze interne INTERECO SERVIZI ha sviluppato competenze in materia di comunicazione e formazione, che adesso è lieta di mettere a disposizione dei propri Clienti. Da un lato, la gestione dei grandi progetti di bonifica pone la necessità di gestire attentamente la comunicazione con i cittadini, per ridurre il gap tra rischio percepito e rischio reale e creare un clima positivo sull'intervento in atto. Pertanto, INTERECO SERVIZI realizza campagne di comunicazione alla popolazione, utilizzando sia i media tradizionali, che il web ed i social network. D'altronde, partendo dalla necessità di formazione continua ed altamente specializzata per il proprio personale, INTERECO SERVIZI è in grado di organizzare corsi di addestramento professionale su temi ambientali (normativa rifiuti, gestione amianto, gestione siti contaminati, ecc.) e di sicurezza (attività in ambienti confinati e/o sospetti d'inquinamento, utilizzo di DPI di 3° categoria, gestione degli spandimenti chimici pericolosi, ecc.).

### **Contatti:**

#### **dott. Alessandro Bellomo**

direttore commerciale

e-mail [alessandro.bellomo@interecoservizi.it](mailto:alessandro.bellomo@interecoservizi.it)

#### **Ufficio Commerciale**

e-mail [commerciale@interecoservizi.it](mailto:commerciale@interecoservizi.it)

telefono +39 06/94443880